

Smlouva o zřízení služebnosti inženýrské sítě č. 2016/17/06/0018

uzavřená podle § 1267 a násl. zák. č. 89/2012 Sb., občanského zákoníku

- Povinný:** **statutární město Ostrava – městský obvod Poruba**
se sídlem Ostrava – Poruba, Klimkovická 55/28, PSČ 708 56
zastoupený starostou Ing. Petrem Mihálikem
IČ: 00845451/005
DIČ: CZ00845451
bankovní spojení: Česká spořitelna, a.s.
číslo účtu: 19-1649335379/0800
variabilní symbol: 4050500134
specifický symbol: 0018
/dále jako povinný/
- Oprávněný:** **OVANET a.s.**
se sídlem Hájkova 1100/13, Přívoz, 702 00 Ostrava
zastoupena Ing. Martinem Rubinou, členem představenstva
IČ: 29399491
DIČ: CZ29399491
bankovní spojení: Československá obchodní banka, a.s.
číslo účtu: 8010-0209268403/0300
zapsaná v obchodním rejstříku Krajského soudu v Ostravě,
oddíl B, vložka 4505
/ dále jako oprávněný/

I.

- Povinný prohlašuje, že je na základě zák. č. 172/1991 Sb. o přechodu některých věcí z majetku ČR do vlastnictví obcí, ve znění pozdějších předpisů, vlastníkem pozemků p.č. 103/1, 1515, 1518, 1525, 1571/1, 1573, vše ostatní plocha, zapsaných na listu vlastnictví č. 1919 pro katastrální území Poruba, obec Ostrava, u Katastrálního úřadu pro Moravskoslezský kraj, Katastrální pracoviště Ostrava.

Povinný dále prohlašuje, že na základě obecně závazné vyhlášky č. 14/2013, Statutu města Ostravy, v platném znění, je městský obvod Poruba oprávněn s výše uvedenými pozemky hospodařit a je mj. i oprávněn tyto pozemky či jejich části zatížit právem odpovídajícím služebnosti inženýrské sítě.

- Na částech pozemků p.č. 103/1, 1515, 1518, 1525, 1571/1, 1573, vše ostatní plocha v k.ú. Poruba, obec Ostrava, je umístěna stavba optické metropolitní sítě s názvem „Optické připojení Panorama“ ve vlastnictví oprávněného.
- Nedílnou součástí smlouvy o zřízení služebnosti inženýrské sítě je geometrický plán pro vymezení rozsahu věcného břemene č. 2904-166/2015 ze dne 7.11.2015, který byl ověřen Katastrálním úřadem pro Moravskoslezský kraj, Katastrálním pracovištěm Ostrava, dne 12.11.2015 pod č. PGP-2659/2015-807.

II.

1. Statutární město Ostrava – městský obvod Poruba jako strana povinná zřizuje společnosti OVANET a.s., IČ: 29399491, jako straně oprávněné právo služebnosti inženýrské sítě, jehož obsahem je právo vlastním nákladem zřídit a provozovat stavbu optické metropolitní sítě s názvem „Optické připojení Panorama“ na částech pozemků specifikovaných v čl. I. odst. 1. této smlouvy, vymezených geometrickým plánem čís. 2904-166/2015 a umožnění v nezbytném rozsahu vstupu a vjezdu na tyto pozemky v souvislosti s provozem, opravami, údržbou nebo odstraněním tohoto zařízení.
2. Oprávněný ze služebnosti inženýrské sítě toto právo přijímá a povinný ze služebnosti inženýrské sítě se zavazuje toto právo trpět.

III.

1. Právo služebnosti inženýrské sítě, uvedené v čl. II. této smlouvy, zřizuje povinný ve prospěch strany oprávněné za jednorázovou úhradu ve výši 77.800,-Kč (slovy: ~~sedmdesátšesttisícsmset~~) bez daně z přidané hodnoty. K této ceně bude připočítána základní sazba daně z přidané hodnoty. Úhrada za zřízení práva služebnosti inženýrské sítě bude provedena oprávněným na účet povinného na základě daňového dokladu – faktury, vystavené povinným nejpozději do 15 dnů ode dne uskutečnění zdanitelného plnění, a to se lhůtou splatnosti 30 (třicet) dnů. Za datum zdanitelného plnění se považuje den podání návrhu na vklad (právní účinky vkladu).
2. Pro daňové účely bude ve všech daňových dokladech povinný označen následovně:
statutární město Ostrava
Prokešovo náměstí 1803/8
729 30 Ostrava-Moravská Ostrava

městský obvod Poruba
Klimkovická 55/28
708 56 Ostrava-Poruba

IČ: 00845451
DIČ: CZ00845451
3. Za den zaplacení se považuje den, kdy byla částka za zřízení práva služebnosti inženýrské sítě připsána na účet povinného. V případě, že oprávněný bude v prodlení s peněžitým plněním, k němuž je podle této smlouvy zavázán, je povinen uhradit povinnému smluvní pokutu ve výši 0,25% z dlužné částky denně bez DPH.
4. Správní poplatek spojený s rozhodnutím o vkladu práva služebnosti inženýrské sítě do katastru nemovitostí po dohodě hradí oprávněný.

IV.

1. Oprávněný nabude právo služebnosti inženýrské sítě na základě pravomocného rozhodnutí o povolení vkladu práva do katastru nemovitostí u Katastrálního úřadu pro Moravskoslezský kraj, Katastrální pracoviště Ostrava.
2. Do doby vkladu práva do katastru nemovitostí jsou smluvní strany svými smluvními projevy vázány.

3. V případě, že katastrální úřad vydá rozhodnutí, kterým vklad této smlouvy do katastru nemovitostí zamítne, smlouva se ruší a strany se zavazují uzavřít novou smlouvu, která bude svým účelem odpovídat zrušené smlouvě a bude v souladu s požadavky katastrálního úřadu.

V.

1. Doložka dle ust. § 41 zákona č. 128/2000 Sb.:

O předmětu této smlouvy, tj. o zřízení služebnosti inženýrské sítě k částem pozemků p.č. 103/1, 1515, 1518, 1525, 1571/1, 1573, vše ostatní plocha v k.ú. Poruba, obec Ostrava, rozhodla Rada městského obvodu Poruba usnesením č. 980/RMOB1418/16 ze dne 21.1.2016.

VI.

Smluvní strany souhlasí, že tato smlouva, včetně veškerých příloh a dodatků, bude zveřejněna na internetových stránkách statutárního města Ostrava - městského obvodu Poruba (poruba.ostrava.cz), a to po dobu časově neomezenou.

VII.

1. Tato smlouva vstupuje v platnost dnem podpisu oběma smluvními stranami.
2. Účastníci smlouvy prohlašují, že tato smlouva je souhlasným, svobodným a vážným projevem jejich skutečné vůle, že smlouvu neuzavřeli v tísní nebo za nevýhodných podmínek a že s obsahem smlouvy po vzájemné dohodě souhlasí tak, aby mezi nimi nedošlo k rozporům.
3. Tato smlouva se sepisuje v 5 (pěti) vyhotoveních, z nichž každé má platnost originálu. Dvě vyhotovení obdrží oprávněný, dvě vyhotovení obdrží povinný a jedno je určeno pro vklad do katastru nemovitosti.

V Ostravě – Porubě, dne

18-02-2016

za povinného:

za oprávněného:

10. 02. 2016

Statutární město Ostrava
městský obvod Poruba
Klimkovická 55/28, 708 56 Ostrava-Poruba
IČ 00845 451 DIČ CZ00845 451



OSTRAVA!!!

Ing. Petr Mihálik
starosta MOb Poruba

Ing. Martin Rubina
člen představenstva

OVANET a.s., Hájkova 1100/13
702 00 Ostrava, Přívoz

A

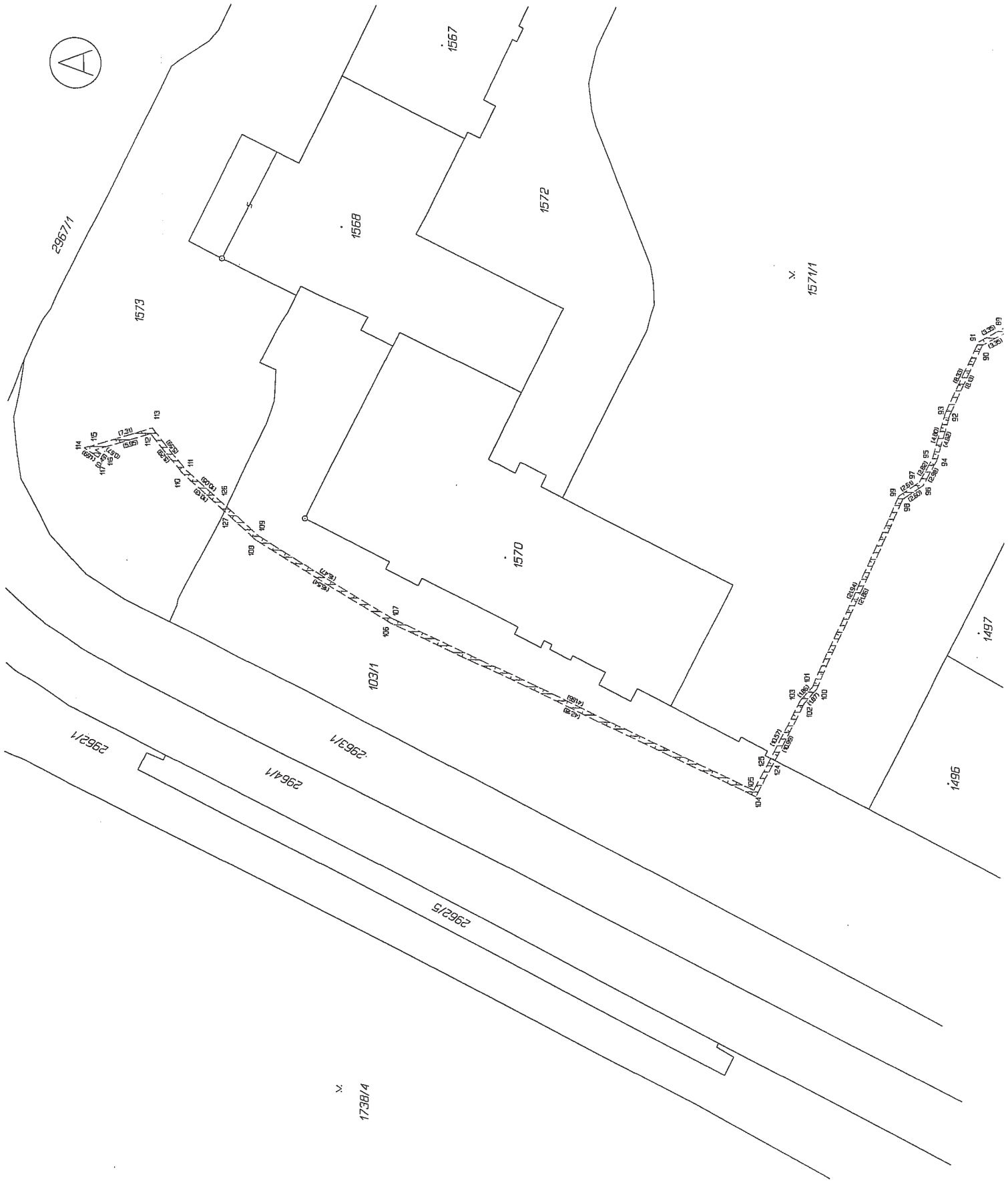

X.
1571/1

X.
17381/4

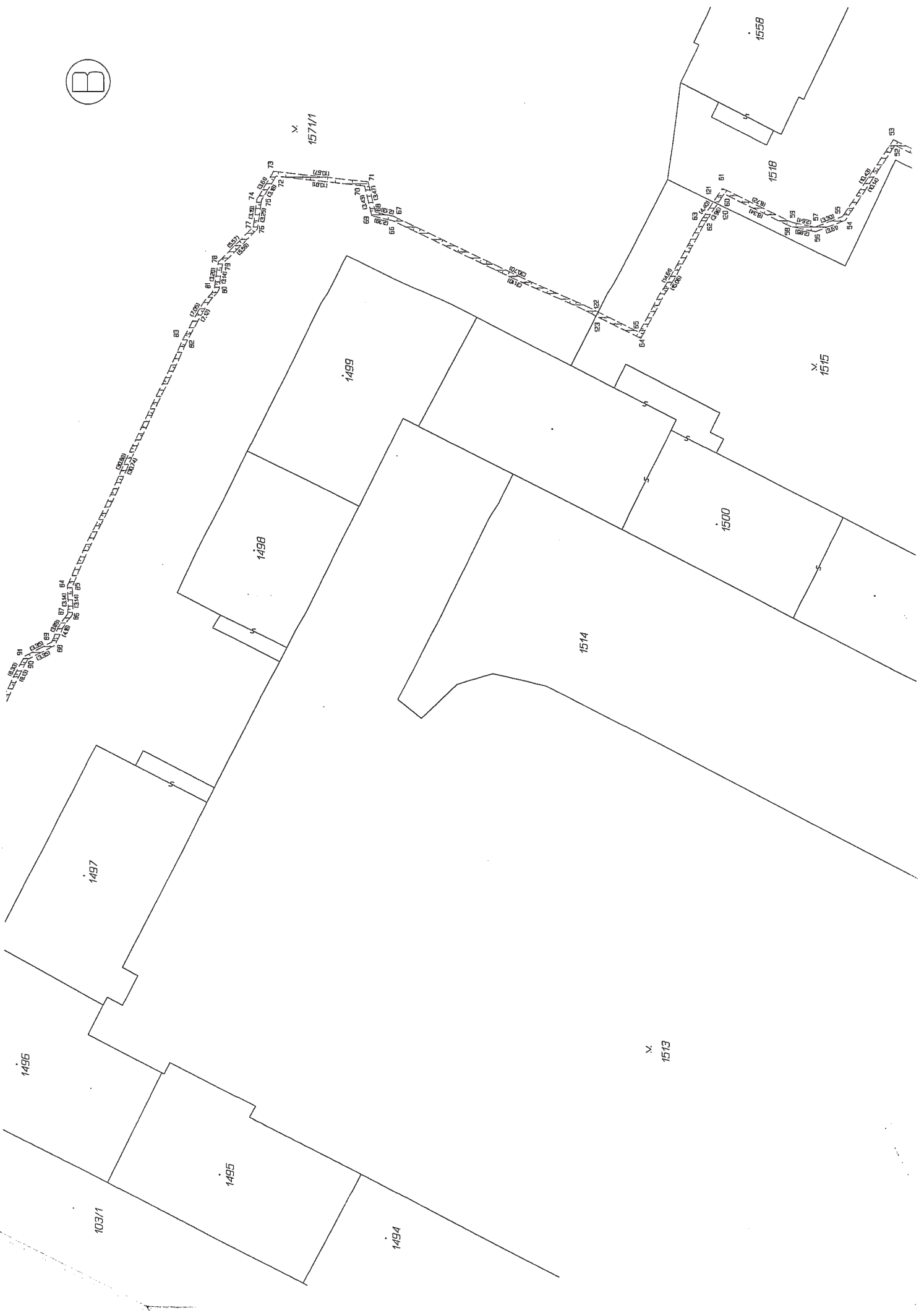

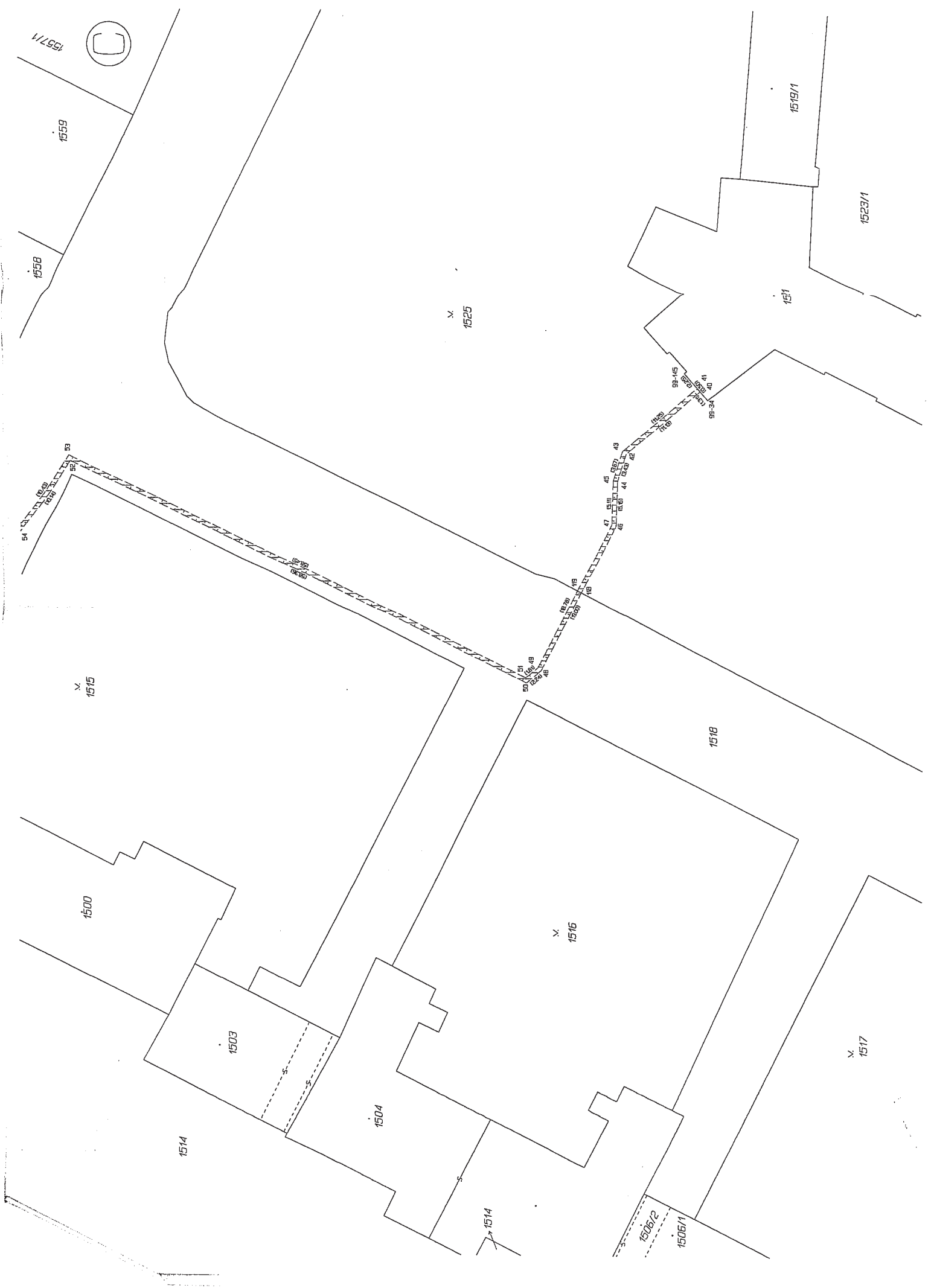

1571

1559

1558

X
1525

1519/1

1523/1

151

99-145

100-145

101-145

102-145

103-145

104-145

105-145

106-145

107-145

108-145

109-145

110-145

54
55
56
57
58
59

X
1515

1518

1500

X
1516

1503

X
1517

1514

1504

1514

1506/2

1506/1